

The image features a central blue bubble with a white glow containing the Greek letters 'Υπε' in a white, stylized font. Surrounding this central bubble are four smaller blue bubbles, each also with a white glow. The background is a gradient of blue with large, curved, abstract shapes in various shades of blue and cyan, creating a dynamic and modern aesthetic.

Υπε

Quem somos

Ypê é uma empresa **100% brasileira.**



Fundada em
6 de novembro
de **1950.**

Sabão em Barra
Ypê é o nosso primeiro
produto.

Presente em **95% dos**
lares brasileiros.*

+ de 7.300
colaboradores.

Marca mais poderosa
no segmento de limpeza.**

+ de 450
produtos em 23
categorias.

Presente em 10 países
da América Latina, Ásia, África.

Nossas marcas

ASSOLAN

ACTION
YPE

Atol

flor
de ype

METRO
perfex

TiXan
YPE

Sie
Ne

ypê

Nossos produtos



Onde estamos

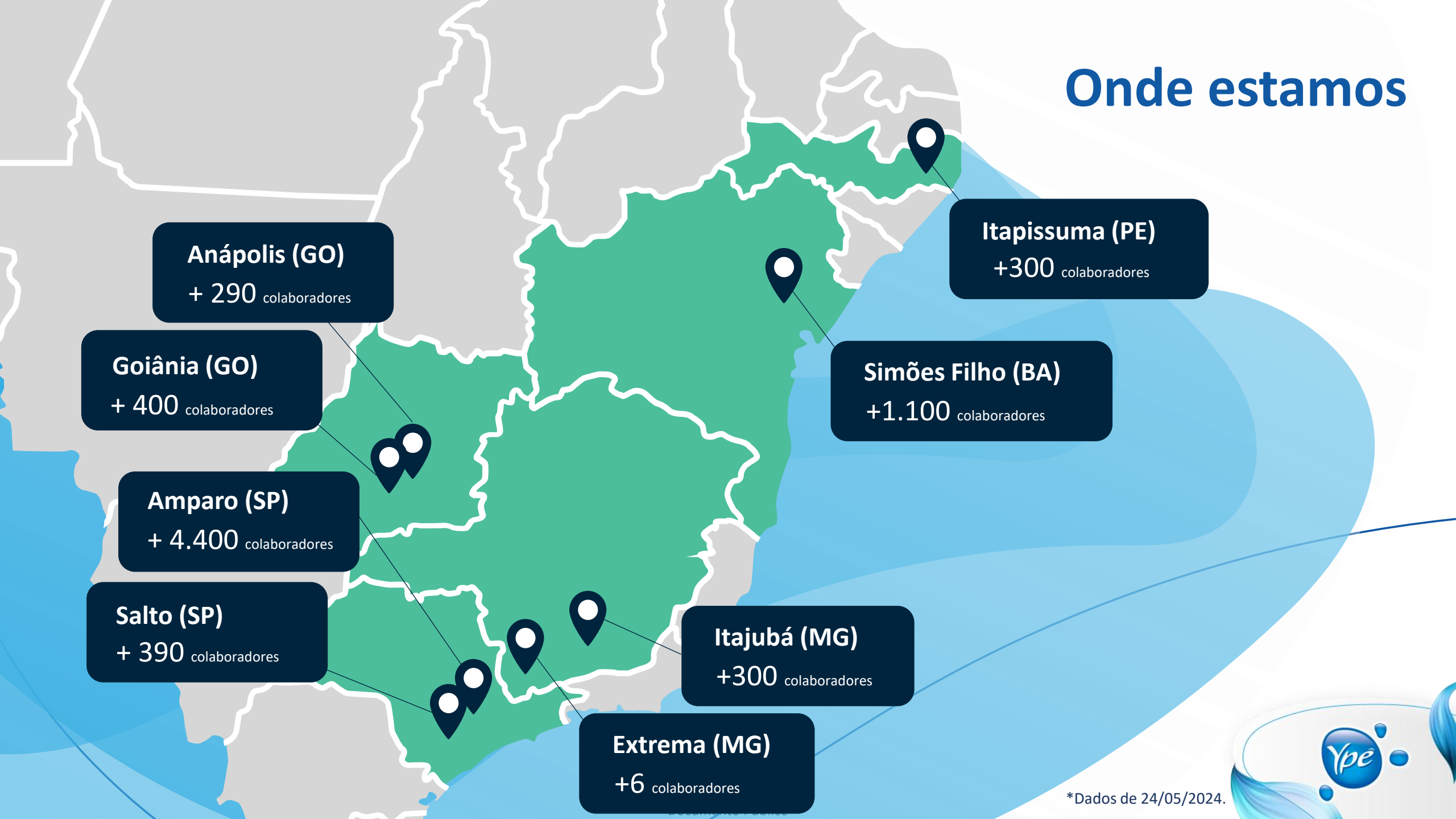

*Dados de 24/05/2024.





Agenda Climática na Ypê: nossa jornada para a descarbonização



Agenda Climática da Ypê – Breve Contexto

- Desde 2012 elaboramos o nosso Inventário GEE (GHG Protocol);
- Em 2019 passamos a reportar o Escopo 3;
- **Ano 2022:**
 - Inventário baseado em evidências – piloto para certificação;
 - Aprovação da Estratégia Climática da Ypê para o próximo quinquênio;
- **2023 → Auditoria e 1º Selo Ouro do Programa Brasileiro do GHG Protocol;**
- **2024 → Segunda obtenção do Selo Ouro.**

Programa Brasileiro
GHG Protocol



ESCOPO 1

- **Caldeiras de biomassa (cavaco de eucalipto) substituindo o gás natural**

Investimento de R\$26 milhões e redução de 50% das emissões entre 2017 e 2019

- **Inauguração do CD 4.0 em 2022**

O mais moderno e tecnológico da América Latina

- **Substituição de empilhadeiras movidas a gás por 72 robôs autoguiados**

Os robôs trabalham no armazenamento dos produtos, montagem de pallets e abastecimento de caminhões.

Redução em 2022

-11,66%

Redução em 2023

-13,66%



ESCOPO 2

- **Implantação dos Comitês de Eficiência Energética nas Ups**

Promovem a cultura da eficiência, o uso de novas metodologias e de tecnologias mais modernas e com menor impacto ambiental na operação

- **Compra de Certificados I-REC**

para compensar 100% das emissões da energia elétrica consumida nos últimos 3 anos;

- **Forte investimento na transição energética da nossa operação**

Reforça o compromisso da Ypê em democratizar o acesso a produtos de alta qualidade e com menor impacto ambiental.



ESCOPO 2

Indicador de emissão por produção¹

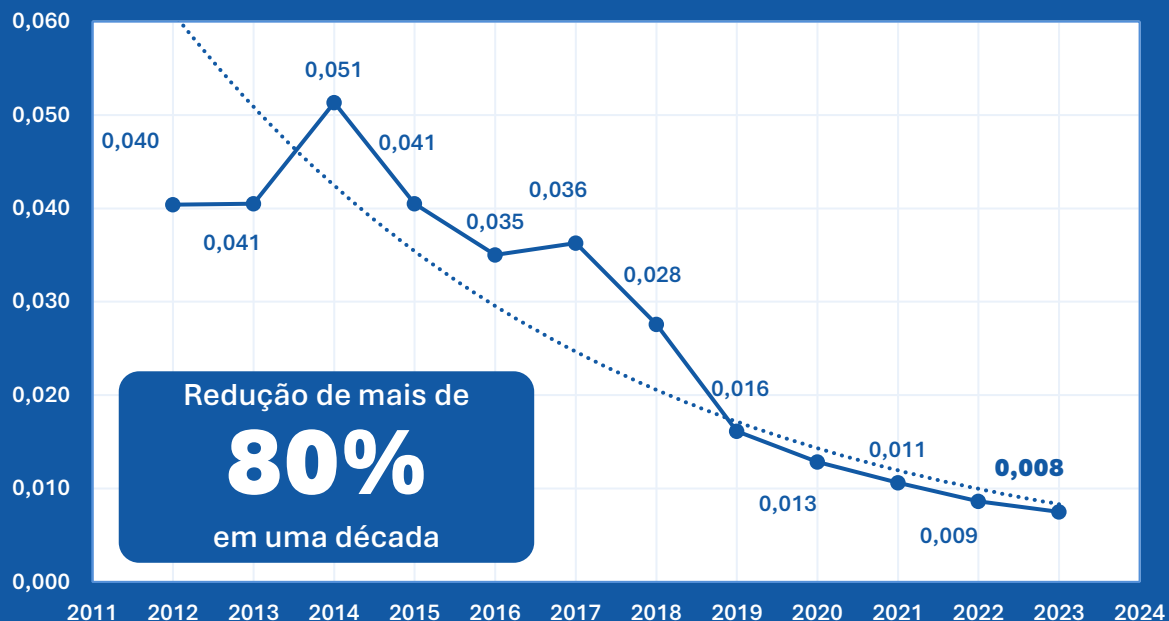

1. Escopos 1 e 2. O Escopo 3 passou a ser contabilizado a partir de 2019.



Investimento de R\$250 milhões em parceria com o complexo eólico Casa dos Ventos



O Complexo conta com
1.038 MW
de capacidade instalada



Energia suficiente para
evitar a emissão de
1.717 mil
toneladas de CO₂ por ano
na atmosfera.



Supre, aproximadamente,
40%
do nosso consumo
de eletricidade



ESCOPO 3

- **Frete Terceirizado representa 85% de nossas emissões;**
- **Entre 2022 e 2023, inauguramos mais 3 CDs (Salto, Itapissuma e Extrema)**
- Aumentamos a diversidade de produtos fabricados nas unidades de Simões Filho e Itapissuma
- Passamos a adotar rotas de menor distância e reduzimos substancialmente as viagens de longas distâncias;
- **Ampliamos a distribuição via modal ferroviário e o uso de veículos com maior capacidade de carga, carregando em média 10% a mais de carga por viagem.**
- Mesmo com expressivo aumento na quantidade de produtos comercializados, mantivemos as emissões constantes entre 2022 e 23, com uma variação de 0,5%;
- O próximo desafio está ampliação da contabilização das emissões de nossa cadeia de fornecimento de insumos e embalagens;



ESCOPO 3

Mais detalhamento no Escopo 3

Bens de capital

- Emissões de gases de efeito estufa (GEE) associadas ao ciclo de vida dos bens de capital adquiridos pela Ypê;

Bens de serviço comprados

- Emissões de GEE associadas ao ciclo de vida dos produtos e serviços mais relevantes para a empresa em termos de insumos e embalagens;

Tratamento de produtos no fim da vida útil

- Emissões de GEE associadas à disposição final e ao tratamento pós-consumos dos produtos;
- Medido a partir dos dados do Mãos pro Futuro, o que permitirá criar uma ponte entre os dois projetos e agregar valor para ambos.



Nosso compromisso com o planeta

Pensado nos principais desafios que acometem o planeta, a ONU adotou os Objetivos de Desenvolvimento Sustentável (ODS) – agenda mundial composta por 17 objetivos e 169 metas a serem atingidos até 2030. A Ypê entende que o setor privado tem um papel essencial nesse processo. Por isso, **neste ano aderimos ao Pacto Global da ONU** e os objetivos estão alinhados aos nossos critérios Ambiental, Social e de Governança (ASG).



2 FOME ZERO E AGRICULTURA SUSTENTÁVEL



6 ÁGUA POTÁVEL E SANEAMENTO



12 CONSUMO E PRODUÇÃO RESPONSÁVEIS



13 AÇÃO CONTRA A MUDANÇA GLOBAL DO CLIMA



15 VIDA TERRESTRE



Projeto Plantar Vida

Critérios	Variáveis por unidade hidrológica
Presença de nascentes	Densidade de nascentes
Hierarquia fluvial	Ordem de Strahler
Tempo para escoamento sub e superficial	Densidade de drenagem
Relevo	Declividade média do terreno
	Altitude média
Erosão	Erodibilidade
	Porcentagem de área ocupada por voçoroca
Grupo de solo	Grupo hidrológico de solo
Uso do solo	Proporção de uso natural
	Proporção de uso urbano
	Proporção de uso antrópico
	Uso predominante
Cumprimento de legislação	Déficit de APP (ver ponderação por área do imóvel em cada sub-bacia)
	Déficit de RL (ver ponderação por área do imóvel em cada sub-bacia)
Paisagem e biodiversidade	Área média dos fragmentos
	Distância média dos fragmentos
	Índice de área interior média dos fragmentos
Áreas Protegidas	Unidades de Conservação
Segurança hídrica	Dimensão humana do ISH (abastecimento público)
	Dimensão econômica do ISH (usos agropecuário e industrial)
Fundário	Proporção de área coberta por imóveis
	Tamanho médio dos imóveis



Projeto Plantar Vida

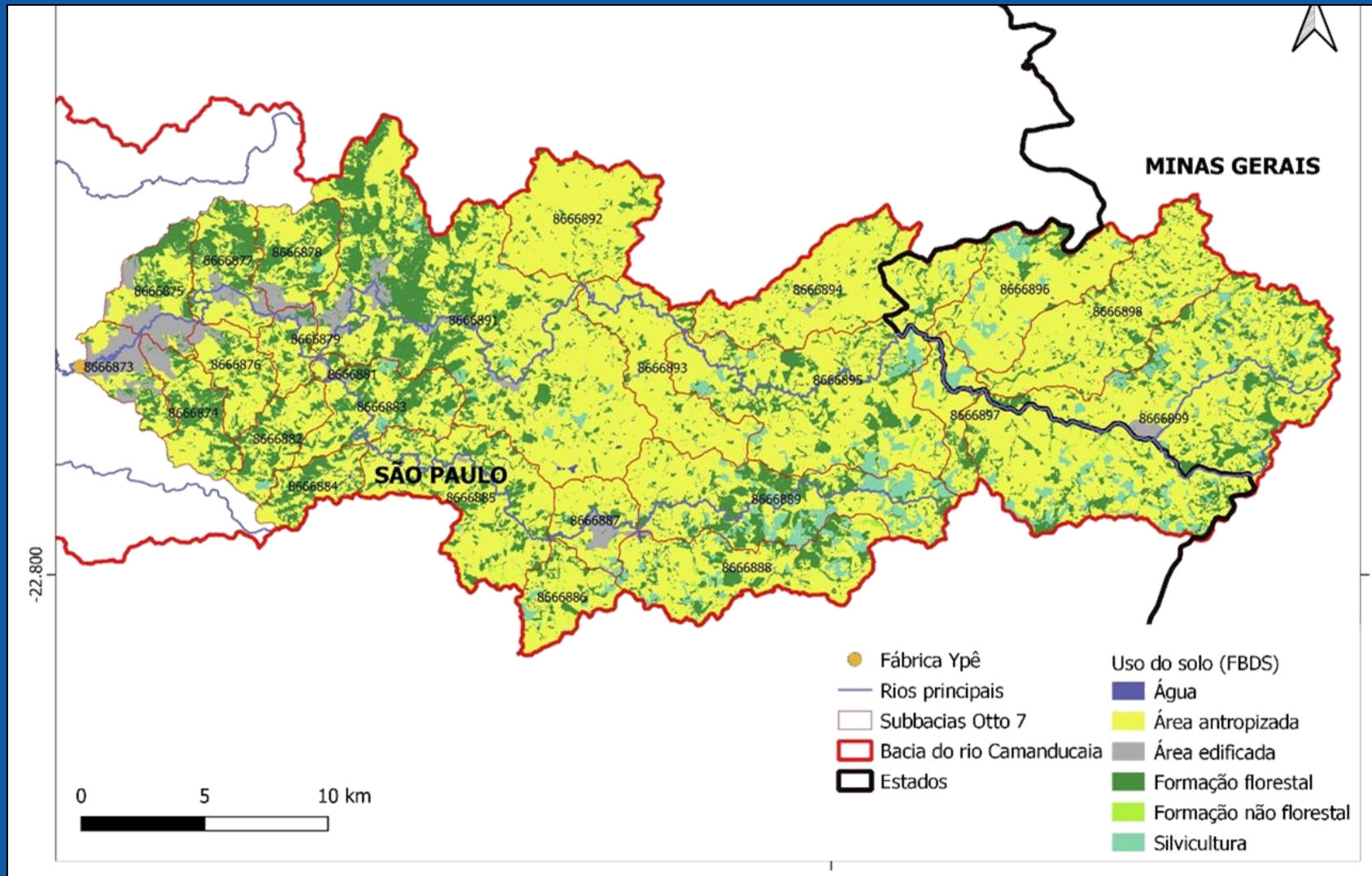

Projeto Plantar Vida

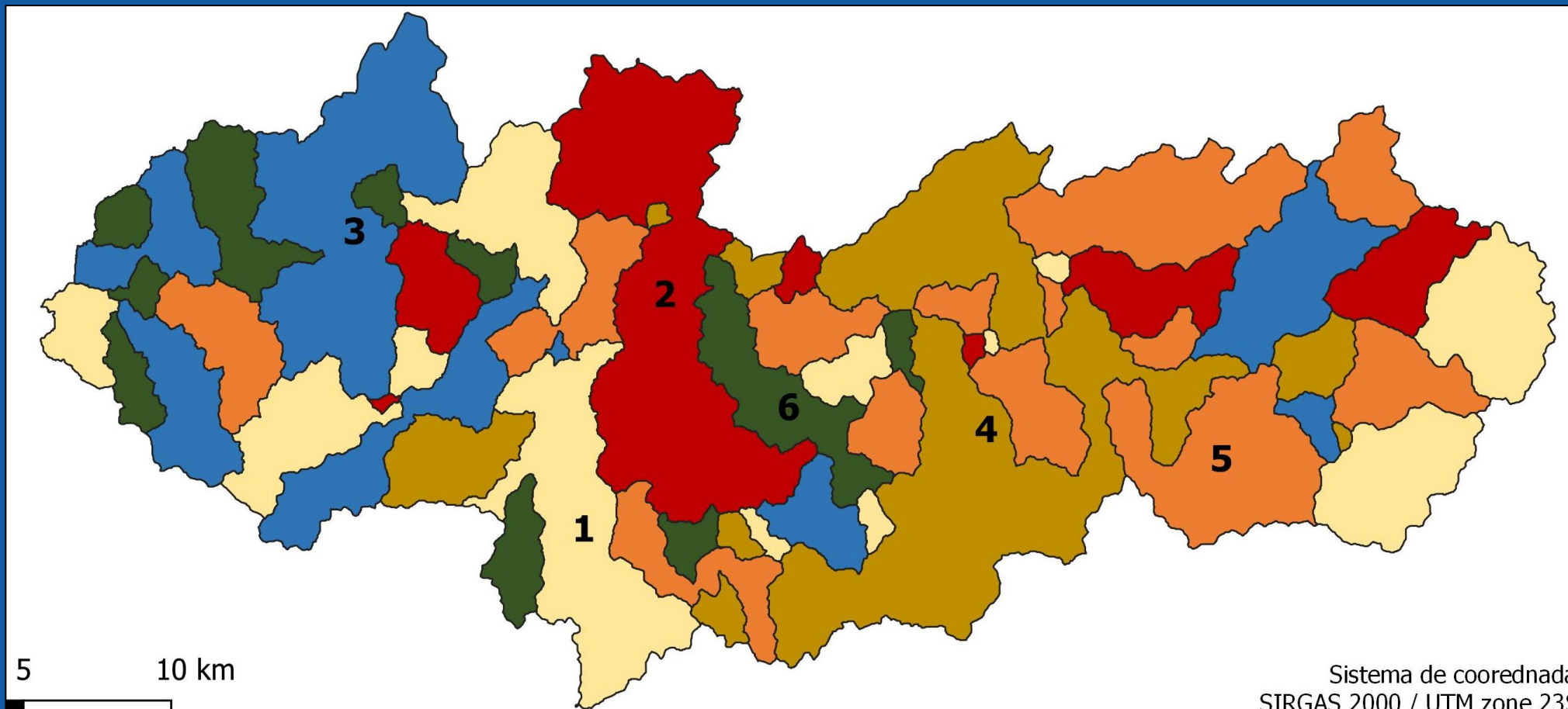

Ordem de prioridade para restauração



+



-



Projeto Plantar Vida

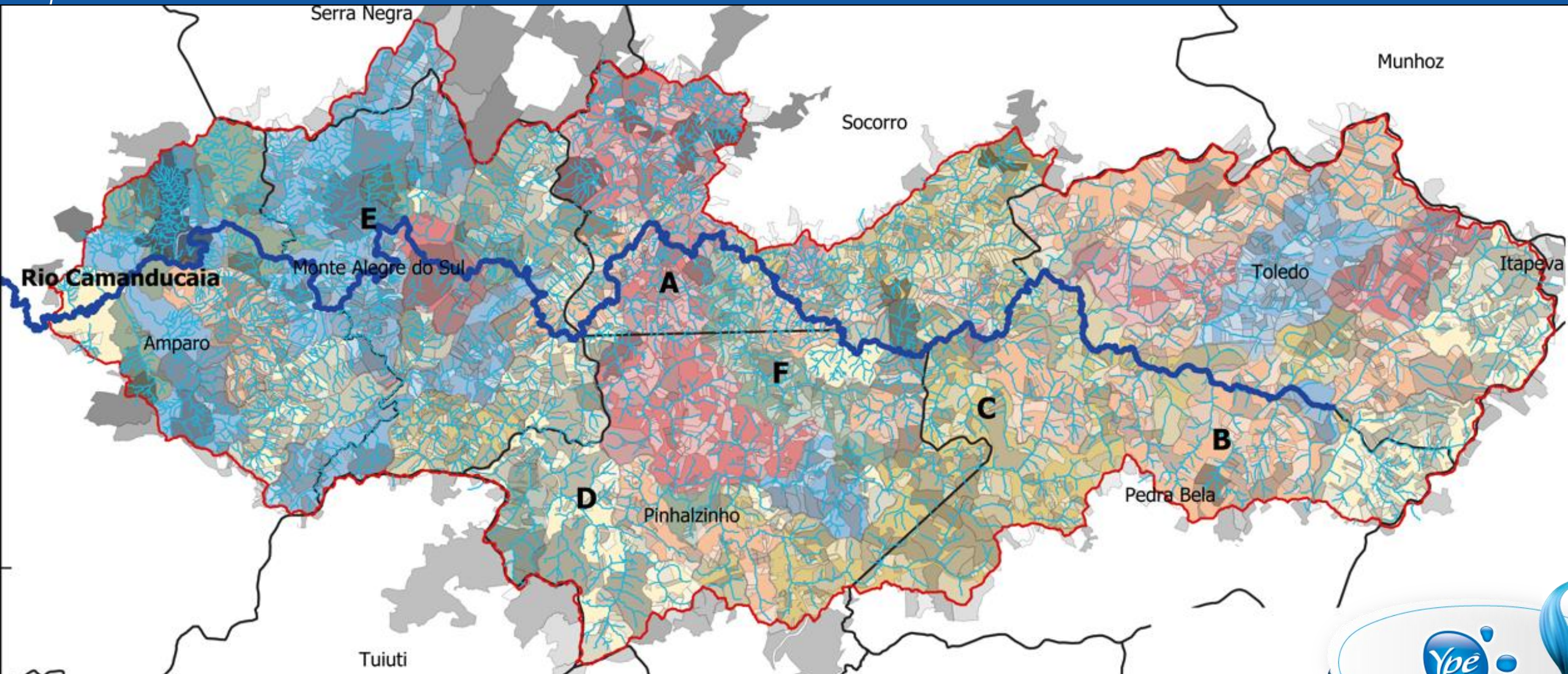

Projeto Plantar Vida



Projeto Plantar Vida

Imaflora

NOSSOS SERVIÇOS PAINEL CONTATO **ÁREA DO CLIENTE**

CARBON ON TRACK AGRO NA LINHA ESG CERTIFICAÇÃO

Imaflora

Setor
Restauração (15)

Gestor
Todos

Investidor
Todos

Executor
Todos

Território

Pais
Brasil (15)

Estados
Todos

Cidades
Todos

Biomass
Todos

Indicadores

Início da restauração

2022	10
2023	5

Limpar filtros

Carbono removido **373,52** tCO_{2e}

Áreas restauradas

Número de propriedades **15**

Pessoas envolvidas

NDVI





É bom, é do bem, é
Ypê.

Obrigado!

Adriano F. Yamamoto

adriano.yamamoto@ype.ind.br

(11) 97615-5545